2023.10.24

高校生・大学生のための学びのコミュニティスペース「managara BASE」が
大阪・梅田に 2 拠点目をオープン！
多様な年代が集う自由な学びの場で「ジブン、Discovery しよう。」

株式会社ウィザス（本社：大阪市中央区、代表取締役社長：生駒富男、以下「当社」）はこのたび、「managara BASE（マナガラベース、以下「BASE」）2 拠点目となる「managara BASE 梅田（以下「BASE 梅田」）」を 2023 年 10 月、大阪・梅田に新規開設いたします。

当社では多様な背景やニーズに応える広域通信制高校・第一学院高等学校を運営しております。「managara BASE」は、その長年の蓄積されたノウハウも活用しつつも、従来の学校や塾等の学びの枠組みとは異なる、当社と教育提携を結ぶ学校法人柏専学院が運営する「ネットの大学 managara（マナガラ）」「ネットの高校 managara HighSchool（マナガラハイスクール）」（※１）と想いを一つにした、学びに・自分に夢中になれる場所を目指して 2023 年 4 月、東京・池袋よりスタートいたしました（※2）。

※1　ネットの大学 managara：https://managara.nsu.ac.jp/
　　ネットの高校 managara HighSchool ：https://managara.nsf-h.ed.jp/
※2　2023 年 3 月 6 日付　当社リリース　https://www.with-us.co.jp/
「当社の新ブランド“学びの秘密基地”「managara BASE」を東京・池袋に開校します。」

「BASE 池袋」では高校生世代をメインとした若者たちが、池袋の地域性を存分に享受しながら、それぞれの「好き」や「夢中」を軸とした探究活動を日々実践しています。

「BASE 梅田」においても、長年にわたる第一学院高等学校の運営にて培ってきたノウハウに加え、「BASE 池袋」と連携を図りながら、多くの若者が「大人になってもしなやかでブレない自分でい続けるための「ジブン軸」を発見」し、ジブンの人生に夢中になれるよう、**「ジブン、Discovery」**のための新しい学びの場を創造してまいります。

▶ managara BASE の特長

１）ワクワクが生まれる空間で、自分の大切な価値観（自分軸）を探す・気づく
BASE では生涯にわたる「ジブンプロジェクト」を展開していくにあたり、ジブンの好きなこと・夢中になれることや価値観に「気づく」ところからスタートします。想いや価値観、個性などを＃（ハッシュタグ）で表現し、たくさんのハッシュタグを積み上げていくことで、思考の遷移や成長の軌跡をデータ上で客観的に知り（※3）、また、他者と繋がる機会を生み出すことで、一人ひとりの「らしさ」を磨き、「ジブン軸」を作り、社会での自信のありかたをひろげていく一助とします。

また、日本の地域をテーマに扱う雑誌「TURNS」（※4）協力のもと、「気づき」の機会を多数準備しています。日本全国に点在する輝く大人を講師としてお招きし、また、時には講師のもとで体験を重ね、したいを見つけ、したいにチャレンジし、できたが見つかる経験を積んでいきます。

※3　資本業務提携先の㈱VARIETAS（※3）が提供する「IVERSE」を活用します
株式会社 VARIETAS　ホームページ　https://varietas.co.jp/
2022 年 12 月 20 日付　当社リリース　https://www.with-us.co.jp/
「誰もが個性にあった機会を得られる空間「IVERSE」を開発する VARIETAS 社との資本業務提携に関するお知らせ」
※4　TURNS ホームページ　https://turns.jp/

２）社会で強みとなる「ポータブルスキル」を磨く

「ポータブルスキル」とは、業種や職種（環境）が変わっても 持ち運びができるスキルを指します。

▽　managara BASE が特に大切にする 4 つのポータブルスキル

・思考術（ポジティブシンキング）
ジブン自身で前向きに考える力。また、クリティカルシンキングや発想法の実践的な知恵

・タイムマネジメント
有限な時間をジブン軸で「ジブンらしく」使うことができるようになること

・ファイナンス
お金や経済に関するあらゆる情報を適切に取得・理解し、必要なものを判断できる力

・ライティング
ジブンの考えや想いを表現し、周囲に伝える力。ことばで社会とつながる力。

３）アウトプットを通して成長を実感する

日々の SNS を活用した発信やプレゼンテーションの機会、また、年に 2 回開催する「グロース・ピッチ」でのアウトプットの場を準備しています。アウトプットによる言語化を通じてそれぞれの「好き」や「夢中」がさらに明確になり、「ジブン軸」を磨くきっかけとなります。

４）教育提携先の高校・大学の卒業が目指せる

BASE では、ジブンプロジェクトにチャレンジしながら、提携を結ぶ「ネットの大学 managara（通信制大学）」「ネットの高校 managara HighSchool（通信制高校）」の卒業が目指せます。

高校から大学まで 7 年間の一貫した学びの中で、進路指導にはとどまらない一人ひとりの「キャリア構築」を意識したサポートを実践してまいります。

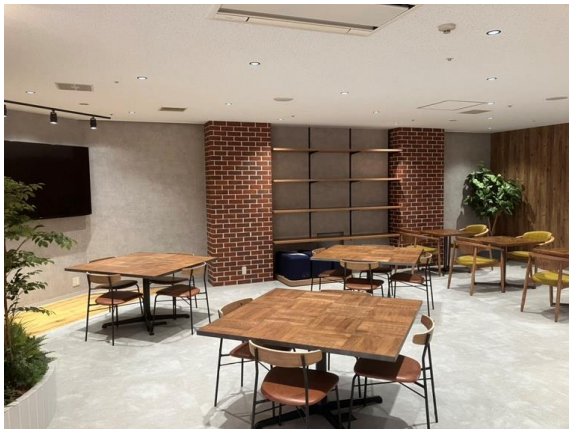

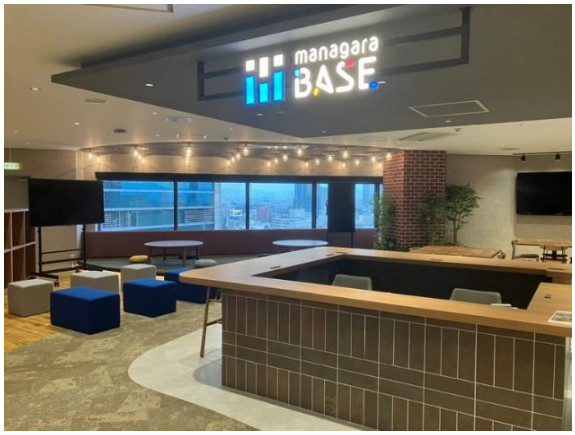

当社グループは“社会で活躍できる人づくり”を掲げる総合教育サービス事業者として、複雑かつ変化に富んだ未来社会で活躍できる人材の育成に一層力を注いでまいります。

以　上

「managara BASE 梅田」
https://www.managara-base.jp/
所在地：大阪府大阪市北区西天満 4 丁目 14－3 リゾートトラスト御堂筋ビル 18F

＜本プレスリリースに関するお問い合わせ＞

■　managara BASE　　広報：菊池
TEL：03-6865-1901　MAIL：info@managara-base.jp